

# SITUACIÓN NACIONAL POR COVID-19

## INFOGRAFÍA N°126

Inicio 29/02/2020- Corte 02/07/2020 08:00



**5.900**

Pacientes Recuperados



**7.487**

Casos con Alta Hospitalaria



**14.645**

Alta Epidemiológica 171



**81.432**

Casos Descartados



**59.486**

Casos Confirmados



**4.639**

Personas Fallecidas

PCR: 69.816

PCR: 50.530

Pruebas rápidas: 11.616 Pruebas rápidas: 8.956

### Estado de personas contagiadas

Pacientes recuperados	5.900
Alta hospitalaria	7.487
Alta epidemiológica	14.645
Estables en aislamiento domiciliario	25.929
Hospitalizados estables	586
Hospitalizados con pronóstico reservado	300
* Fallecidos	4.639
<b>Total</b>	<b>59.486</b>

\*Adicionalmente se registran **3.134** fallecidos probables por COVID-19 a nivel nacional.



La desagregación de casos a nivel provincial, cantonal y tendencias son de pruebas PCR.



Se han tomado **156.185** muestras para COVID-19, entre PCR y pruebas rápidas

### Detalle de casos confirmados por PCR

Provincia	Confirmado	%Confirmado	Fallecidos
Azuay	1.843	3,65%	60
Bolívar	690	1,37%	37
Cañar	548	1,08%	45
Carchi	320	0,63%	17
Chimborazo	783	1,55%	156
Cotopaxi	1.148	2,27%	125
El Oro	2.073	4,10%	252
Esmeraldas	2.156	4,27%	139
Galápagos	97	0,19%	1
Guayas	15.973	31,61%	1.600
Imbabura	617	1,22%	40
Loja	981	1,94%	45
Los Ríos	2.320	4,59%	268
Manabí	4.551	9,01%	636
Morona Santiago	849	1,68%	10
Napo	613	1,21%	33
Orellana	775	1,53%	19
Pastaza	760	1,50%	22
Pichincha	8.253	16,33%	527
Santa Elena	943	1,87%	326
Sto. Domingo Tsáchila	2.151	4,26%	136
Sucumbios	430	0,85%	21
Tungurahua	1.072	2,12%	107
Zamora Chinchipe	584	1,16%	17
<b>Total general</b>	<b>50.530</b>	<b>100%</b>	<b>4.639</b>

### Nota técnica:

- La validación constante identifica registros duplicados de muestras asociados a los resultados de laboratorios de segundas y terceras muestras
- Las segundas y terceras muestras, son personas que superaron la fase de contagio.
- Se puede apreciar una variación de los casos confirmados frente a los descartados, esto obedece exclusivamente a la identificación de segundas y terceras muestras en pacientes

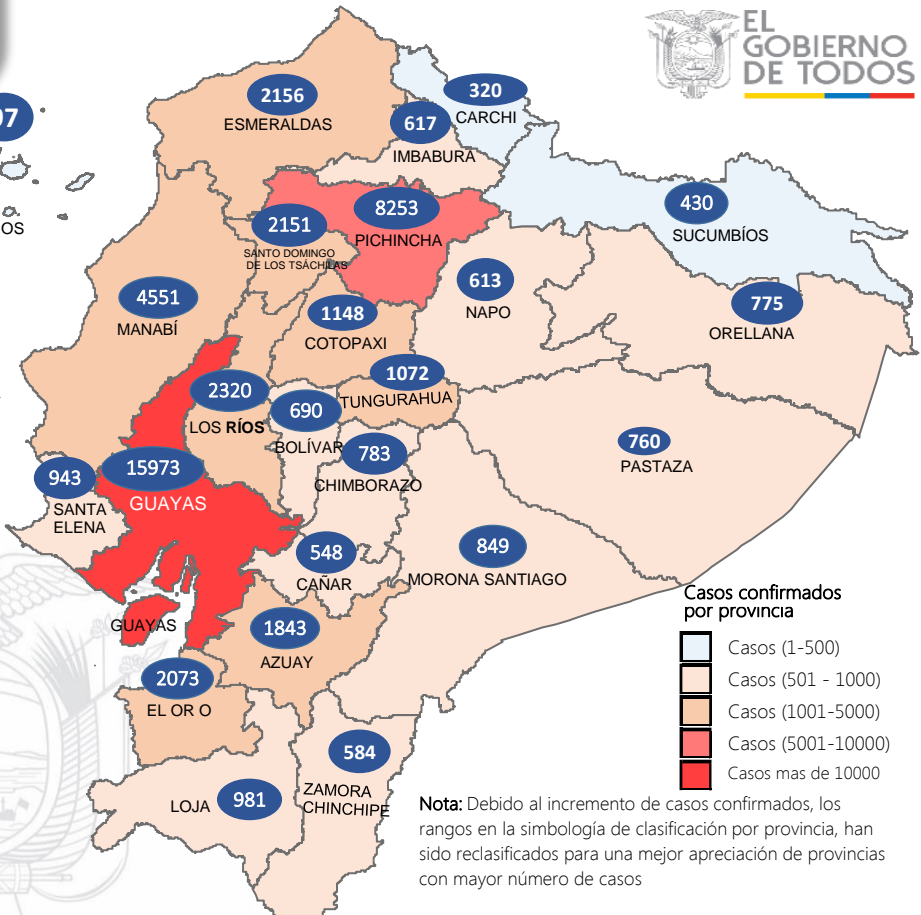

Nota: Debido al incremento de casos confirmados, los rangos en la simbología de clasificación por provincia, han sido reclasificados para una mejor apreciación de provincias con mayor número de casos



### Línea de tendencia acumulada nacional de casos confirmados por fecha de inicio de síntomas

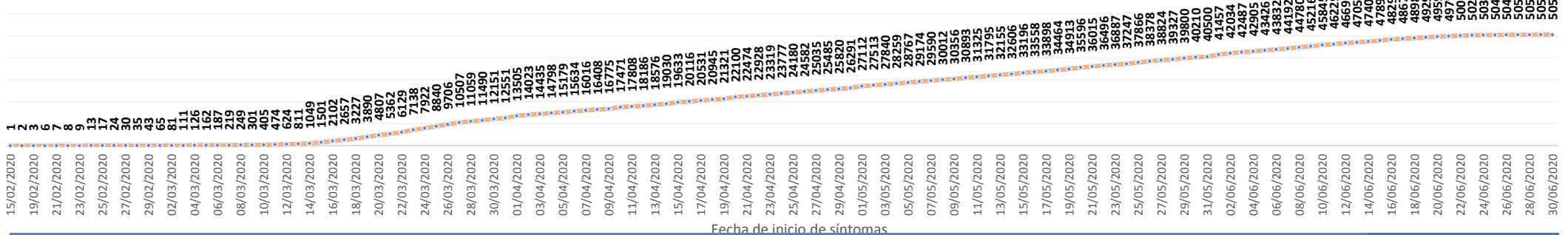



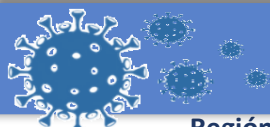

# SITUACIÓN NACIONAL POR COVID-19

## INFOGRAFÍA N°126

Inicio 29/02/2020- Corte 02/07/2020 08:00

### CASOS CONFIRMADOS POR CANTÓN



#### Región Costa

Provincia/Cantón	Confirmado
<b>El Oro</b>	<b>2073</b>
Arenillas	116
Huaquillas	137
Machala	1191
Pasaje	105
Santa Rosa	281
Atahualpa	3
Zaruma	30
Portovelo	60
El Guabo	93
Balsas	16
Las Lajas	2
Piñas	39
<b>Esmeraldas</b>	<b>2156</b>
Esmeraldas	1042
Quinindé	566
Rioverde	84
Atacames	122
Muisne	63
San Lorenzo	44
Eloy Alfaro	235
<b>Guayas</b>	<b>15973</b>
Alfredo Baquerizo Moreno	26
Balao	47
Balzar	170
Colimes	47
Daule	744
Durán	819
Empalme	257
Guayaquil	10910
Milagro	677
Naranjal	240
Pedro Carbo	174
Salitre	180
Samborondón	691
Santa Lucía	62
Playas	149
Simón Bolívar	13
San Jacinto De Yaquachi	197
Palestina	42
El Triunfo	175
Lomas De Sargentillo	52
Naranjito	149
Crmel. Marcelino Maridueña	10
Nobol	24
Gral. Antonio Elizalde	86
Isidro Ayora	32
<b>Los Ríos</b>	<b>2320</b>
Baba	44
Babahoyo	846
Buena Fe	157
Mocache	8
Montalvo	64
Palenque	28
Puebloviejo	85
Quevedo	410
Urdaneta	77
Ventanas	356
Vinces	146
Quinsaloma	68
Valencia	31

<b>Manabí</b>	<b>4551</b>
24 De Mayo	52
Bolívar	78
Jipijapa	279
Manta	629
Montecristi	221
Portoviejo	1299
Rocafuerte	143
Santa Ana	149
Sucre	225
Paján	107
Jaramijó	53
Olmedo	28
Junín	32
El Carmen	284
Puerto López	60
Pichincha	71
Chone	396
Flavio Alfaro	41
Pedernales	205
Tosagua	145
Jama	12
San Vicente	42
<b>Santa Elena</b>	<b>943</b>
Santa Elena	406
La Libertad	345
Salinas	192
<b>Sto. Domingo Tsáchilas</b>	<b>2151</b>
La Concordia	385
Santo Domingo	1766
<b>Total Región Costa</b>	<b>30167</b>

#### Región Sierra

Provincia/Cantón	Confirmado
<b>Azuay</b>	<b>1843</b>
Camilo Ponce Enríquez	71
Cuenca	1624
Gualaceo	26
Santa Isabel	19
El Pan	1
Nabón	6
Paute	50
Sígsig	22
Sevilla De Oro	8
Guachapala	3
Girón	6
Pucara	2
Chordeleg	4
Oña	1
<b>Bolívar</b>	<b>690</b>
Chillanes	27
Chimbo	34
Guaranda	330
San Miguel	54
Echeandía	113
Caluma	97
Las Naves	35

<b>Cañar</b>	<b>548</b>
Azogues	119
Déleg	7
La Troncal	275
El Tambo	42
Biblián	13
Suscal	8
Cañar	84
<b>Carchi</b>	<b>320</b>
Bolívar	48
Tuicán	196
Montúfar	17
Mira	33
San Pedro De Huaca	13
Espejo	13
<b>Chimborazo</b>	<b>783</b>
Colta	67
Riobamba	511
Cumandá	41
Guano	56
Chambo	14
Guamote	30
Alausí	40
Chunchi	3
Pallatanga	11
Penipe	10
<b>Cotopaxi</b>	<b>1148</b>
Pangua	18
Pujilí	129
Salcedo	183
La Maná	109
Latacunga	564
Sigchos	26
Saquisilí	119
<b>Imbabura</b>	<b>617</b>
Ibarra	293
Otavalo	192
Cotacachi	35
Antonio Ante	45
Pimampiro	45
San Miguel De Urququí	7
<b>Loja</b>	<b>981</b>
Calvas	11
Célica	29
Loja	799
Macará	21
Catamayo	27
Gonzanama	7
Olmedo	1
Saraguro	11
Chaguarpamba	5
Zapotillo	3
Paltas	52
Sozoranga	1
Espíndola	3
Puyango	11
<b>Pichincha</b>	<b>8253</b>
Mejía	253
Pedro Vicente Maldonado	5
Quito	7542
San Miguel De Los Bancos	9
Pedro Moncayo	15
Cayamba	73
Puerto Quito	44
Rumiñahui	312

<b>Tungurahua</b>	<b>1072</b>
Ambato	777
San Pedro De Pelileo	188
Santiago De Pillaro	36
Quero	13
Cevallos	10
Mocha	1
Tisaleo	15
Patate	16
Baños De Agua Santa	16
<b>Total Región Sierra</b>	<b>16255</b>

#### Región Amazónica

Provincia/Cantón	Confirmado
<b>Morona Santiago</b>	<b>849</b>
Gualaquiza	169
Morona	261
Sucúa	71
Palora	98
Taisha	62
Limón Indanza	21
Santiago	57
Tiwintza	5
Pablo Sexto	14
Logroño	65
Huamboya	18
San Juan Bosco	8
<b>Napo</b>	<b>613</b>
El Chaco	49
Quijos	34
Tena	403
Archidona	121
Carlos Julio Arosemena Tola	6
<b>Orellana</b>	<b>775</b>
Orellana	586
La Joya De Los Sachas	81
Loreto	26
Aguarico	82
<b>Pastaza</b>	<b>760</b>
Pastaza	504
Mera	148
Santa Clara	44
Arajuno	64
<b>Sucumbios</b>	<b>430</b>
Cuyabeno	14
Lago Agrio	337
Shushufindi	45
Putumayo	5
Sucumbios	1
Cascales	19
Gonzalo Pizarro	9
<b>Zamora Chinchipe</b>	<b>584</b>
Nangaritza	16
Yantzaza	218
Zamora	184
Paquisha	15
El Pangui	72
Centinela Del Cóndor	34
Yacuambi	44
Palanda	1
<b>Total Región Amazónica</b>	<b>4011</b>

#### Región Insular

Provincia/Cantón	Confirmado
<b>Galápagos</b>	<b>97</b>
San Cristóbal	17
Isabela	14
Santa Cruz	66
<b>Total Región Insular</b>	<b>97</b>

El 29 de febrero de 2020 se confirmó el primer caso de esta enfermedad en el Ecuador. El 13 de marzo de 2020 se activó el COE Nacional para la coordinación de la emergencia.

